

## **Bekanntmachung der Gemeinde Malente**

**Satzung der Gemeinde Malente über den Bebauungsplan Nr. 97 für ein Gebiet südlich der Kellerseestraße, östlich der Lütjenburger Straße und Bahnhofstraße, nördlich der Kirche in Bad Malente-Gremsmühlen**

**Hier: Erneute Öffentliche Auslegung nach § 4a Abs. 3 i. V. m. § 3 Abs. 2 Baugesetzbuch (BauGB)**

Der vom Ausschuss für Bau-, Wege-, Umwelt- und Wirtschaftsförderungsangelegenheiten der Gemeinde Malente in seiner Sitzung am 09.06.2022 gebilligte und zur erneuten Auslegung bestimmte Entwurf des Bebauungsplanes Nr. 97 der Gemeinde Malente für ein Gebiet südlich der Kellerseestraße, östlich der Lütjenburger Straße und Bahnhofstraße, nördlich der Kirche in Bad Malente-Gremsmühlen und die Begründung sowie die weiteren nach § 3 Abs. 2 BauGB auszulegenden Unterlagen liegen in der Zeit vom

**01. August 2022 bis 17. August 2022**

in der Gemeindeverwaltung Malente, Besucheradresse Bauamt, Bahnhofstr. 40, Raum 4 in 23714 Bad Malente-Gremsmühlen während der Öffnungszeiten der Gemeindeverwaltung (montags und donnerstags von 08.30 Uhr bis 12.30 Uhr, dienstags von 15.00 Uhr bis 17.00 Uhr, donnerstags von 16.00 Uhr bis 18.00 Uhr, freitags von 08.30 Uhr bis 12.00 Uhr) öffentlich aus. Zusätzlich sind der Inhalt dieser Bekanntmachung und die nach § 3 Abs. 2 BauGB auszulegenden Unterlagen im Internet unter der Adresse [www.malente.de](http://www.malente.de) (dort unter der Rubrik „Bauleitpläne im Verfahren“) eingestellt und über den Digitalen Atlas Nord des Landes Schleswig-Holstein zugänglich. Auf der genannten Internetseite der Gemeinde finden Sie die aktuellen Informationen zur Kontaktaufnahme zur Gemeinde. Die Terminvereinbarung für die Einsichtnahme in die ausgelegten Unterlagen erfolgt unter der Telefonnummer 04523/20394-82.

Während der Auslegungsfrist können alle an der Planung Interessierten die Planunterlagen und umweltbezogenen Stellungnahmen/Informationen einsehen sowie Stellungnahmen hierzu schriftlich oder während der Öffnungszeiten zur Niederschrift abgeben.

Hinweis: Schriftliche Stellungnahmen sind an die gemeinsame Postanschrift des Rathauses und des Bauamtes in der Bahnhofstraße 31, 23714 Bad Malente-Gremsmühlen, zu richten. Die Abgabe von Stellungnahmen zur Niederschrift erfolgt im Bauamt unter der Besucheradresse des Bauamtes in der Bahnhofstraße 40, 23714 Bad Malente-Gremsmühlen. Stellungnahmen können auch per E-Mail an [bauleitplanung@gemeinde-malente.landsh.de](mailto:bauleitplanung@gemeinde-malente.landsh.de) gesendet werden.

Nicht fristgerecht abgegebene Stellungnahmen können bei der Beschlussfassung über die Änderung des Bebauungsplanes unberücksichtigt bleiben, wenn die Gemeinde den Inhalt nicht kannte und nicht hätte kennen müssen und deren Inhalt für die Rechtmäßigkeit des Bebauungsplanes nicht von Bedeutung ist.

Die Verarbeitung personenbezogener Daten erfolgt auf der Grundlage der Artikel 6 Abs. 1 Buchstabe e der Datenschutzgrundverordnung (DSGVO) in Verbindung mit § 3 BauGB und dem Landesdatenschutzgesetz. Sofern Sie Ihre Stellungnahme ohne Absenderangaben abgeben, erhalten Sie keine Mitteilung über das Ergebnis der Prüfung. Weitere Informationen entnehmen Sie bitte dem Formblatt „Informationspflichten bei der Erhebung von Daten im Rahmen der Öffentlichkeitsbeteiligung nach dem BauGB (Artikel 13 DSGVO)“, das mit ausliegt.

Der Geltungsbereich des Bauleitplanes ist in dem anliegenden Übersichtsplan kenntlich gemacht.

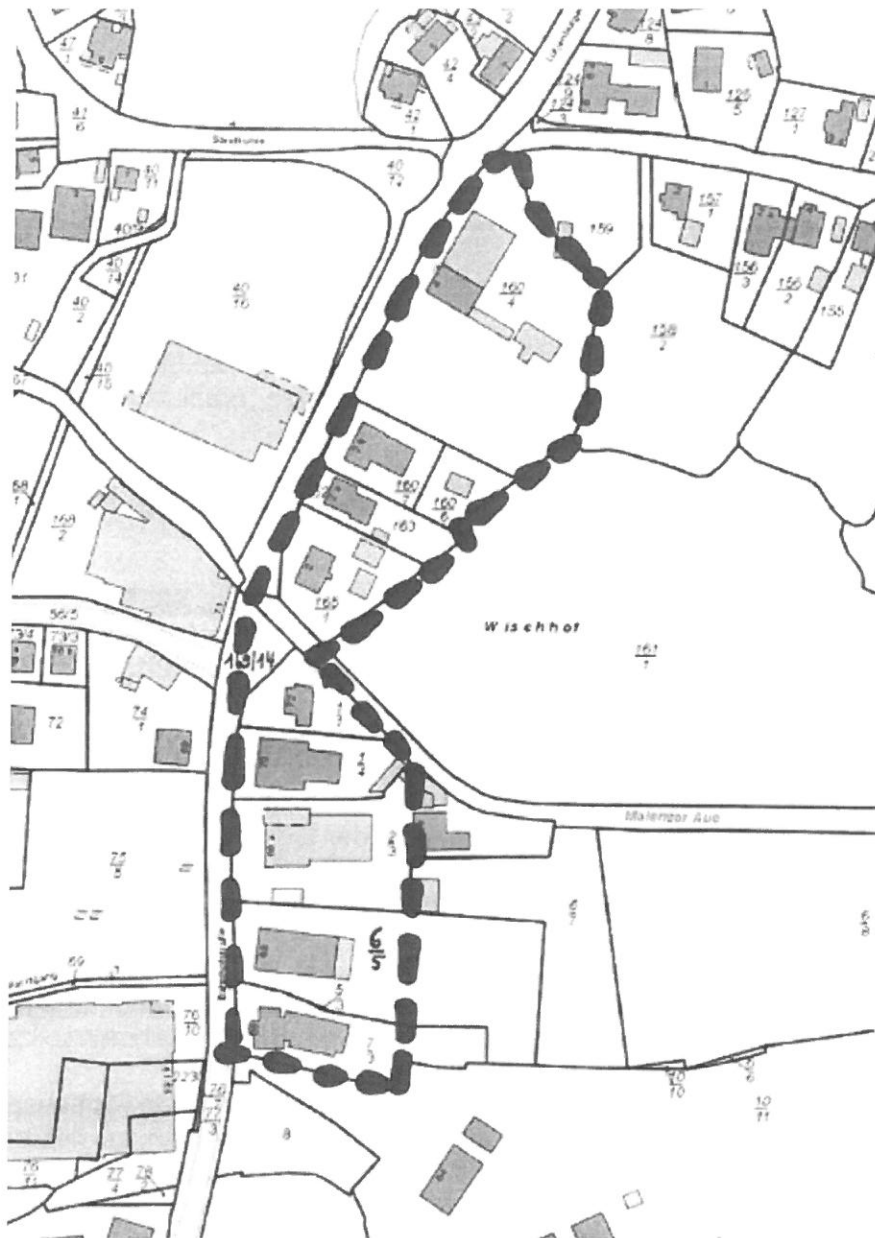

Bad Malente-Gremsmühlen, 12.07.2022

Gemeinde Malente  
- Die Bürgermeisterin -

gez. Förster  
(1. stv. Bürgermeisterin)